



REGLAS DE CLASE MODALIDAD VIRTUAL PLATAFORMA



Las actividades estarán habilitadas para desarrollarse de 7:10 a 9:00 pm, si se cuenta con disponibilidad de tiempo y acceso a dispositivos definir un horario habitual.



Si por algún motivo (enfermedad, falta de internet, problemas en dispositivos, falta de energía eléctrica o calamidad familiar) su representado no realiza las actividades es posible justificar la falta emitiendo un comunicado a inspección con 24 horas posterior a la falta y una vez, aprobada la justificación se le habilitarán las actividades programadas en un plazo de 24 horas. Más no las configuradas con fecha y hora (excepto lecciones escritas).



Durante el desarrollo de actividades ceñirse a lo que solicita el maestro no bromas, prohibido usar lenguaje soez o dibujos obscenos.



Respetar las opiniones y respuestas emitidas por los compañeros sea en chat o foro expresando objetivamente sus ideas al comentar las mismas.





REGLAS DE CLASE MODALIDAD VIRTUAL PLATAFORMA



Cuando se accede a una lección o actividad por segunda vez para su desarrollo, esto será considerado una deshonestidad académica. En caso, de existir alguna falla técnica solicitar inmediatamente autorización a la coordinadora académica para su desarrollo por segunda ocasión.



Toda actividad planificada en plataforma es calificada.



Horarios de atención por interno (llamadas o whatsapp) para docentes contactados por padres o representantes legales desde las 14:30 hasta las 18:00, si la duda es generada por el estudiante en llamada o chat de whatsapp, el docente conoce las medidas de prevención y seguridad de los niños y jóvenes; por esto, se verá en la necesidad de no emitir respuesta; sin embargo el estudiante puede contactarse directamente con Miss Eva, Coordinación Escuela 0989183659, Miss Erika, Coordinadora Colegio 0981276906 y Mr. David, Inspector 0984180578

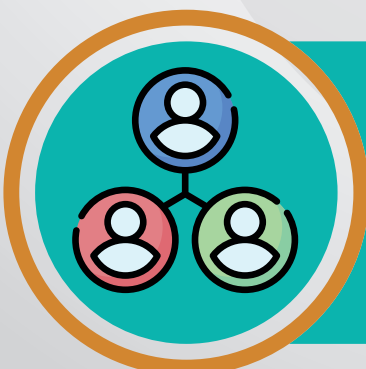

Los grupos de WhatsApp Institucionales y académicos organizados por la institución son medios de comunicación de exclusividad informativa (comunicados, reuniones, mensajes de prevención, disposiciones de órganos reguladores del Ministerio de Educación, etc.)





UNIDAD EDUCATIVA
Benjamin Franklin

REGLAS DE CLASE MODALIDAD VIRTUAL PLATAFORMA



Prohibido compartir o hacer público cualquier recurso (videos, imágenes, archivos, documentos, ect.) de la Plataforma UEBF: Prohibido el plagio de tareas, evaluaciones o actividades que se soliciten en la plataforma virtual UEBF.





REGLAS DE CLASES EN LÍNEA

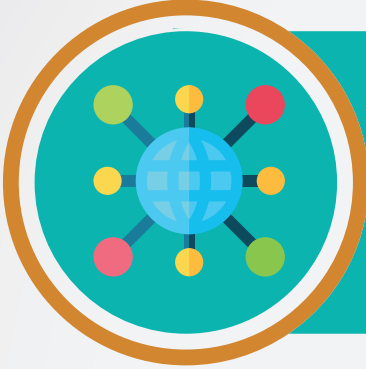

Se sugiere que los estudiantes se conecten 5 minutos antes para verificar el estado de su dispositivo y el servicio de internet, de Inicial 2 a 4to se espera 5 minutos, 5to a 3ro Bachillerato se espera 3 minutos después de la hora fijada.



Ingresa a la clase en línea según el horario de actividades sincrónicas, sé puntual.

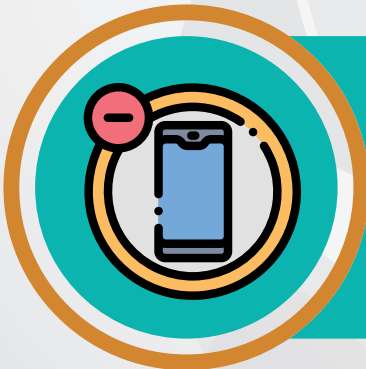

En las clases online los docentes no podrán responder mensajes o llamadas telefónicas para evitar la interrupción de las mismas.



Ingresa con su usuario de Zoom detallando su nombre, apellido y cámara encendida, caso contrario no se permitirá el acceso a la clase por razones de seguridad, si el estudiante apaga la cámara durante la clase se lo pasará a sala de espera.





REGLAS DE CLASES EN LÍNEA



Mantener el micrófono apagado, si deseas participar o tienes alguna duda da click en levantar la mano.



Tener un espacio adecuado para desarrollar tus actividades con buena conectividad, tus dispositivos cargados y las aplicaciones instaladas con tiempo.

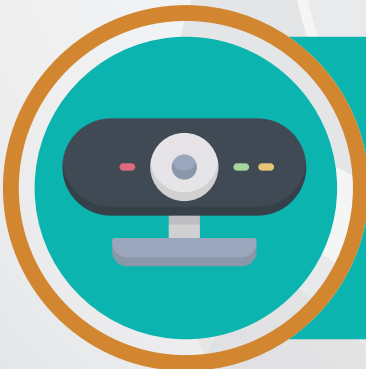

Mantener la cámara encendida durante toda la clase, prohibido moverte de un lugar a otro y abandonar la clase en línea; esto será considerado fuga.

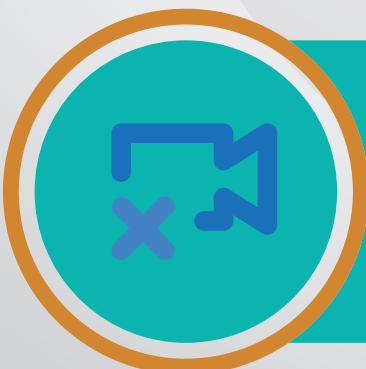

Si por algún motivo el estudiante apaga la cámara, el docente pedirá que la encienda, en el caso de no hacerlo se enviará a sala de espera





REGLAS DE CLASES EN LÍNEA



Recuerda ir al baño antes de empezar la clase.



Demostrar respeto durante la clase: espacio de trabajo limpio, no ingerir alimentos, presentación personal adecuada con la camiseta polo y cabello bien peinado.



Manejar una sana convivencia al interactuar con respeto hacia los compañeros y maestros.



Ingresar con su usuario detallando su nombre con la herramienta de comunicación masiva que se emplee, esto facilitará asistencia y calificaciones.





REGLAS DE CLASES EN LÍNEA



Durante el desarrollo de las clases en línea no se podrá emitir bromas, usar lenguaje soez, imágenes de perfil inapropiadas, realizar dibujos obscenos o rayar la pizarra digital sin autorización.



Prestar atención y realizar solo lo que el maestro solicita.



Si por algún motivo (enfermedad, falta de internet, problemas en dispositivos, falta de energía eléctrica o calamidad familiar) su representado no se conecta a las clases en línea, deberá justificar la falta emitiendo un comunicado a inspección 24 horas posterior a la falta, podrá recuperar la nota sobre 10 siempre y cuando cumpla con una nueva actividad que le asigne el docente.



Prohibido compartir o hacer público el video de la clase online, capturas, fragmentos o audios de la misma.





UNIDAD EDUCATIVA
Benjamin Franklin

REGLAS DE CLASES EN LÍNEA



La cámara debe estar enfocada desde la cabeza hasta el tórax, los fondos virtuales son opcionales y deben ser apropiados sin restar la visibilidad.

