

PLAN DE GESTIÓN DE RIESGO^{FS.}

I. DATOS GENERALES¹

Nombre de la institución educativa	UNIDAD EDUCATIVA BENJAMIN FRANKLIN		
Código AMIE	12H02167	Sede	QUEVEDO-MOCACHE
Zona	5	Fecha de elaboración	17-marzo-2025
Provincia	LOS RIOS	Fecha de actualización	17-marzo-2025
Cantón	QUEVEDO	Coordenada X (UTM)	670534.34
Parroquia	VENUS DEL RIO QUEVEDO	Coordenada Y (UTM)	9891218.54
Distrito	12D03		
Dirección	KM 2 1/2 VIA A BUENA FE, FRENTE A LA PISTA DEL GRUPO DE FUERZAS ESPECIALES #26 CENEPA		
Teléfono de la IE	052796141, 0984181535		
Correo electrónico de la IE	uebenjaminfranklin@uebf.edu.ec		
Nombre de la máxima autoridad de la institución educativa (M.A.I.E.)	MARÍA JESENIA RENDÓN ORTIZ		
Teléfono M.A.I.E.	0984208262, 0980189536		
Correo electrónico M.A.I.E.	jrendon@uebf.edu.ec		

II. DESCRIPCIÓN GENERAL DE LA INSTITUCIÓN EDUCATIVA

Sostenimiento	Particular	Régimen Escolar	Costa - Galápagos
Tipo de IE	COMPLETA	Modalidad	Presencial
Jornada de trabajo	Matutina	Zona INEC	Rural
Niveles educativos	Inicial - Básica - Bachillerato	Vías de acceso	Terrestre

JORNADA MATUTINA

Comunidad Educativa	Hombres			Mujeres			Total
	Inicial	Básica	Bachillerato	Inicial	Básica	Bachillerato	
No. de estudiantes	15	116	40	16	119	59	365
No. de docentes	1	4	6	4	12	4	31
No. de administrativos	1	2	2	3	4	1	13
Grupo de atención prioritaria	Hombres			Mujeres			Total
	Inicial	Básica	Bachillerato	Inicial	Básica	Bachillerato	
Personas con discapacidad	1	7	3	0	1	2	14
Embarazadas	-	-	-	0	0	0	0
Adultos mayores	0	0	0	0	0	0	0

JORNADA VESPERTINA

Comunidad Educativa	Hombres			Mujeres			Total
	Inicial	Básica	Bachillerato	Inicial	Básica	Bachillerato	
No. de estudiantes	0	0	0	0	0	0	0
No. de docentes	0	0	0	0	0	0	0
No. de administrativos	0	0	0	0	0	0	0
Grupo de atención prioritaria	Hombres			Mujeres			Total
	Inicial	Básica	Bachillerato	Inicial	Básica	Bachillerato	
Personas con discapacidad	0	0	0	0	0	0	0
Embarazadas	-	-	-	0	0	0	0
Adultos mayores	0	0	0	0	0	0	0

JORNADA NOCTURNA

Comunidad Educativa	Hombres			Mujeres			Total
	Inicial	Básica	Bachillerato	Inicial	Básica	Bachillerato	
No. de estudiantes	0	0	0	0	0	0	0
No. de docentes	0	0	0	0	0	0	0
No. de administrativos	0	0	0	0	0	0	0
Grupo de atención prioritaria	Hombres			Mujeres			Total
	Inicial	Básica	Bachillerato	Inicial	Básica	Bachillerato	
Personas con discapacidad	0	0	0	0	0	0	0
Embarazadas	-	-	-	0	0	0	0
Adultos mayores	0	0	0	0	0	0	0

¹ Ministerio de Educación. 2021. Ley Orgánica de Educación Intercultural. Art. 66.3.

III. COMITÉ DE GESTIÓN DE RIESGOS²

JORNADA MATUTINA

Cargo	Nombre y apellido	Teléfono	Correo electrónico
Rector/a, Director/a o Líder	MARÍA JESENIA RENDÓN ORTIZ	098 018 9536	majrendon@gmail.com
Inspector/a General	DAVID DANIEL BENAVIDES MALDONA	0984180578	dbenavides2002ghs@gmail.com
Coordinador/a de Evacuación	MARTHA LUISA VERA TOMALÁ	099 327 3446	maluvt1707@hotmail.com
Coordinador/a de Seguridad	JORGE LENIN BENITEZ QUINATO A	099 464 0754	LennBen@hotmail.es
Representante de los profesores	JUAN ALFREDO CASTILLO HERRERA	097 983 5132	juan_castilloh71@hotmail.com
Representante del personal administrativo	ALEJANDRA MARISCAL	098 831 8970	alejandra-24561@hotmail.com
Representante del Comité de Padres de Familia	SARA HERLINDA	097 962 0432	kcanarte@yahoo.com
Representante Estudiantil	GISLAINE ASTRID ESPINOZA SOLÍS	098 129 2467	ashley.esolis07@gmail.com

JORNADA VESPERTINA

Cargo	Nombre y apellido	Teléfono	Correo electrónico
Rector/a, Director/a o Líder			
Inspector/a General			
Coordinador/a de Evacuación			
Coordinador/a de Seguridad			
Representante de los profesores			
Representante del personal administrativo			
Representante del Comité de Padres de Familia			
Representante Estudiantil			

JORNADA NOCTURNA

Cargo	Nombre y apellido	Teléfono	Correo electrónico
Rector/a, Director/a o Líder			
Inspector/a General			
Representante de los profesores			
Representante del personal administrativo			
Coordinador/a de Evacuación			
Coordinador/a de Seguridad			
Representante del Comité de Padres de Familia			
Representante Estudiantil			

IV. BRIGADAS

JORNADA MATUTINA

Brigada	Nombre y apellido	Teléfono
Evacuación	MARTHA LUISA VERA TOMALÁ	099 327 3446
	JULIA LILI VARGAS MANZO	096 363 2538
	JOHANNA SHIRLEY LOOR CARRANZA	098 163 6817
	VIVIANA LISSETH GARCÍA REYES	096 274 3215
Seguridad	ASLY MARISSA MORA BURGOS	098 175 3415
	ANA MARÍA HERRERA TORRICO	099 770 4070
	JUAN ALFREDO CASTILLO HERRERA	097 983 5132
	ISHKRA SULLYN SUÁREZ ALMEIDA	098 362 4494

JORNADA VESPERTINA

Brigada	Nombre y apellido	Teléfono
Evacuación		

² Ministerio de Educación. 2021. Ley Orgánica de Educación Intercultural. Art. 66.4.

Seguridad		

JORNADA NOCTURNA

Brigada	Nombre y apellido	Teléfono
Evacuación		
Seguridad		

V. ANTECEDENTES SOBRE EVENTOS PELIGROSOS QUE HAN AFECTADO A LA INSTITUCIÓN EDUCATIVA

Año	Tipo de evento	Daño / Afectación	Descripción / Acciones desarrolladas
2009	Caída de ceniza	Problemas para respirar	Se dispone evacuación inmediata a toda la comunidad educativa.
2010	Revuelta policial (30-S)	Violencia civil Saqueos Bloqueos de vías	Activación de llamadas personalizadas a padres de familia para la evacuación
2013	Caída de ceniza (29-O)	Instalaciones cubiertas de cenizas	Suspensión de clases por un día. Protocolos para la recolección
2016	Terremoto (16-A)	Grietas en paredes Vidrios rotos	Revisión arquitectónica de la infraestructura, resultado sin daños estructurales. Revestimiento y masilla colocada en las
2017	Sismo 6.2 (17-N)	Crisis nerviosa	Se realizó las evacuaciones según los simulacros practicados, mermando la situación. Se dio apoyo emocional en conjunto con el DECE

VI. RECURSOS INSTITUCIONALES

Recursos	Disponible		Cantidad	Estado	
	SI	NO		Bueno	Malo
Señalética	<input checked="" type="checkbox"/>	<input type="checkbox"/>	218	218	
Mapa de recursos	<input checked="" type="checkbox"/>	<input type="checkbox"/>	3	3	0
Mochila de emergencia	<input checked="" type="checkbox"/>	<input type="checkbox"/>	0	0	0
Botiquín	<input checked="" type="checkbox"/>	<input type="checkbox"/>	4	4	0
Extintor	<input checked="" type="checkbox"/>	<input type="checkbox"/>	27	27	0
Sistema de alarma	<input checked="" type="checkbox"/>	<input type="checkbox"/>	2	2	0
Insumos de bioseguridad	<input checked="" type="checkbox"/>	<input type="checkbox"/>	100	100	0
Megáfono	<input checked="" type="checkbox"/>	<input type="checkbox"/>	2	2	0
Radio a baterías	<input type="checkbox"/>	<input checked="" type="checkbox"/>	0	0	0
Sitios o Espacios seguros	<input checked="" type="checkbox"/>	<input type="checkbox"/>	3	3	0
Detector de humo	<input checked="" type="checkbox"/>	<input type="checkbox"/>	52	52	0
Lámparas de emergencias	<input checked="" type="checkbox"/>	<input type="checkbox"/>	7	7	0
Detector de gases	<input checked="" type="checkbox"/>	<input type="checkbox"/>	1	1	0
Linternas	<input checked="" type="checkbox"/>	<input type="checkbox"/>	4	4	0
Sala de enfermería	<input checked="" type="checkbox"/>	<input type="checkbox"/>	1	1	0
Camilla de emergencia	<input checked="" type="checkbox"/>	<input type="checkbox"/>	1	1	0
Cartilla de emergencia	<input checked="" type="checkbox"/>	<input type="checkbox"/>	3	3	0

VII. IDENTIFICACIÓN DE NIVEL DE RIESGO

Amenaza	¿Puede afectar a la institución educativa?		Nivel de susceptibilidad de la Amenaza			
	Si	No	Bajo	Medio	Alto	
Deslizamiento		X				
Actividad volcánica	X		X			
Pandemia	X				X	
Época lluviosa	X		X			
Robo	X				X	
Expendio de sustancias sujetas a fiscalización	X			X		
Inundación	X			X		
Maremotos		X				
Caída de avionetas	X				X	
Amenaza	Nivel de la Vulnerabilidad			Identificación del Nivel de Riesgo		
	Bajo	Medio	Alto	Bajo	Medio	Alto
Deslizamiento						
Actividad volcánica	X			X		
Pandemia			X			X
Época lluviosa	X			X		
Robo			X			X
Expendio de sustancias sujetas a fiscalización		X			X	
Inundación		X			X	
Maremotos						
Caída de avionetas						X

VIII. MECANISMOS DE ALARMA PARA SITUACIONES DE EMERGENCIA

Tipo de alarma disponible	¿Quién activa?
SIRENA	Administración (colecturía), Escuela, Colegio y Garita (guardias)
CAMPANA	Inspección y Coordinación Escuela
SILVATO	El más cercano

IX. PUNTOS DE ENCUENTRO Y ZONAS SEGURAS

Sitio / Nombre	Dirección	Tipo de evento	Niveles educativos que lo ocupan
POLIDEPORTIVO	CENTRO DE LA INSTITUCIÓN	CAÍDA DE CENIZAS	TODOS
CANCHA DE FÚTBOL COLEGIO	EXTREMO IZQUIERDO	SISMO	ESTUDIANTES DE COLEGIO
PARQUEADERO ESCUELA	EXTREMO DERECHA	SISMO	ADMINISTRACIÓN, INICIAL Y ESCUELA

MAPA DE RECURSOS INTERNOS

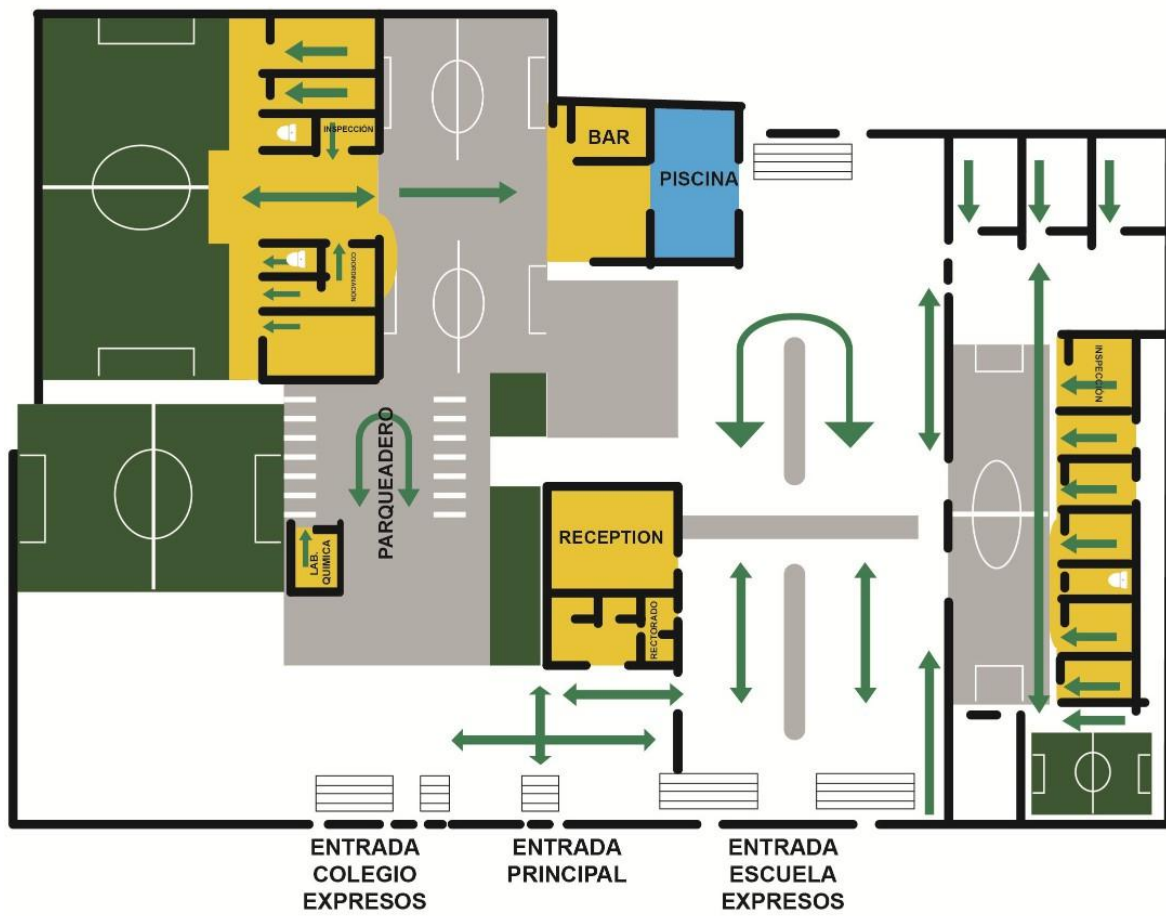

MAPA DE RECURSOS EXTERNOS



XI. PLAN DE ACCIÓN

Meta	Logros Esperados	Prioridad	Acciones	Responsables	Fecha de inicio	Fecha de fin
Capacitar actores educativos ante amenazas identificadas a nivel territorial o ante los efectos negativos de los eventos	Como Unidad Educativa estar capacitada para responder ante cualquier evento o amenazas identificadas.	Estudiantes y docentes	Evaluar el conocimiento en Gestión de riesgo de los alumnos y docentes.	Miembros del Comité de Gestión de Riesgos	May	Dic
			Revisar los Planes de emergencia escolar: Roles y responsabilidades.	Brigada de seguridad	Abril	Abril
			Trabajos grupales e individuales en DHI y otras materias acerca de temas de desastres.	Docentes	May	Feb
			Recordar eventos importantes que ayuden en prevención en los momentos cívicos.	Docentes	May	Feb
			Brindar una charla de Medidas de seguridad ante fenómenos climáticos, a los alumnos.	Miembros del Comité de Gestión de Riesgos	May	Feb
			Realizar un protocolo de manejo de crisis en situaciones de emergencia.	Miembros del Comité de Gestión de Riesgos y DECE	May	Feb
			Capacitar a los estudiantes mayores (Bachillerato), para que dirijan a los menores (Básica) en los diferentes simulacros de gestión de riesgos y eventos reales. Para encontrar alumnos líderes.	Miembros del Comité de Gestión de Riesgos	May	Feb
			Organizar eventos temáticos para fomentar la cultura de prevención, los viernes 2 veces al año.	Miembros del Comité de Gestión de Riesgos	May	Dic
			Crear un espacio como biblioteca de seguridad, para colocar información actualizada sobre riesgos.	Miembros del Comité de Gestión de Riesgos	Jun	Dic
			Dar un incentivo a los docentes y alumnos que presenten compromiso con la cultura de prevención.	Máxima autoridad del plantel.	May	Dic
Ejecutar ejercicios de simulacro o simulación ante las amenazas identificadas a nivel territorial	Evaluación de efectividad de planes de emergencia, mejorar la capacidad de respuesta ante riesgos. Fomentar la cultura de prevención, y evaluación	Estudiantes y docentes	Organizar simulacros mensuales de evacuación en caso de terremoto.	Comisión de Evacuación y Seguridad	May	Feb
			Uso y manejo de extintores.	Personal administrativo	Ene	Feb

	de recursos ante emergencias		Ejecución de curso de primeros auxilios, planificadas por materia de ciencias y biología.	Docente de área	May	Feb
			Organizar simulacros contra riesgos antrópicos mensualmente	Brigada de evacuación	May	Feb
			Ejecución del simulacro de atención de primeros auxilios básicos en accidentes, generados en eventos catastróficos.	Brigadas de seguridad	May	Feb
Ejecutar acciones para la gestión de recursos e intervención en infraestructura educativa	Que la infraestructura esté fortalecida y apta para responder ante cualquier evento.	Estudiantes y docentes	Mantenimiento periódico de las instalaciones.	Gerencia	Ene	Dic
			Actualización de señaléticas, zonas seguras y de evacuación.	Gerencia	Ene	Dic
			Provisionar constantemente los botiquines de primeros auxilios en cada área.	Personal administrativo y departamento de enfermería	May	May

XII. FIRMAS DE RESPONSABILIDAD

Elaborado por:

MARIA JESENIA RENDON ORTIZ

Máxima Autoridad de la Institución Educativa

Revisado por:

LCDO. ANGEL AIMACAÑA CEDEÑO

**Analista de Gestión de Riesgos Distrital o
Delegado de la Máxima Autoridad de la Dirección Distrital**

Número de registro del PGR

004-Z5-12D03REGPGR12H02167S1-RIO-17032025

***Nota:** Este modelo de Plan de Gestión de Riego se encuentra elaborado fuera de un Sistema o aplicativo.